



Gemeente
Diemen

Tweede rapportage effecten coronacrisis

Oktober 2020

Financiën

Portefeuillehouder: A.J.M. Scholten
 Afdelingsmanager: K. Deutekom
 Afdeling: Directie

Ingezette acties / maatregelen

Rijksmiddelen coronamaatregelen

Het zijn uitzonderlijke tijden voor gemeenten. Juist in deze tijden is er behoefte aan duidelijke financiële kaders. In de meicirculaire heeft het Rijk een eerste handreiking gedaan om duidelijkheid te geven. Uitgangspunt is dat medeoverheden niet in de financiële problemen komen door de corona-aanpak, en dat de dienstverlening aan burgers en bedrijven op peil blijft. Tegelijkertijd is er nog veel onzeker.

Op 28 mei is een eerste pakket aan financiële compensatie bekend gemaakt, , welke het Rijk inhoudelijk heeft toegelicht in de Meicirculaire. De financiële doorvertaling is niet in de meicirculaire meegenomen. De definitieve verwerking van het eerste steunpakket is nu opgenomen in de Septembercirculaire.

Op 28 augustus is er een aanvullend steunpakket bekend gemaakt . Ook deze financiële vertaling is opgenomen in de Septembercirculaire. In de tabel met financiële effecten vanuit de Septembercirculaire zijn de middelen voor de compensatie van extra kosten als gevolg van de coronacrisis afzonderlijk opgenomen. Daarnaast is er een bijlage toegevoegd in de vorm van een Infographic met de bedragen specifiek voor de gemeente Diemen.

Opgemerkt moet worden dat voor een aantal onderwerpen nog gesprekken gevoerd worden over de hoogte van de compensatie en de manier waarop de verdeling plaats gaat vinden. Logischerwijs zijn deze onderwerpen dan ook nog niet meegenomen in het financiële beeld van deze rapportage.

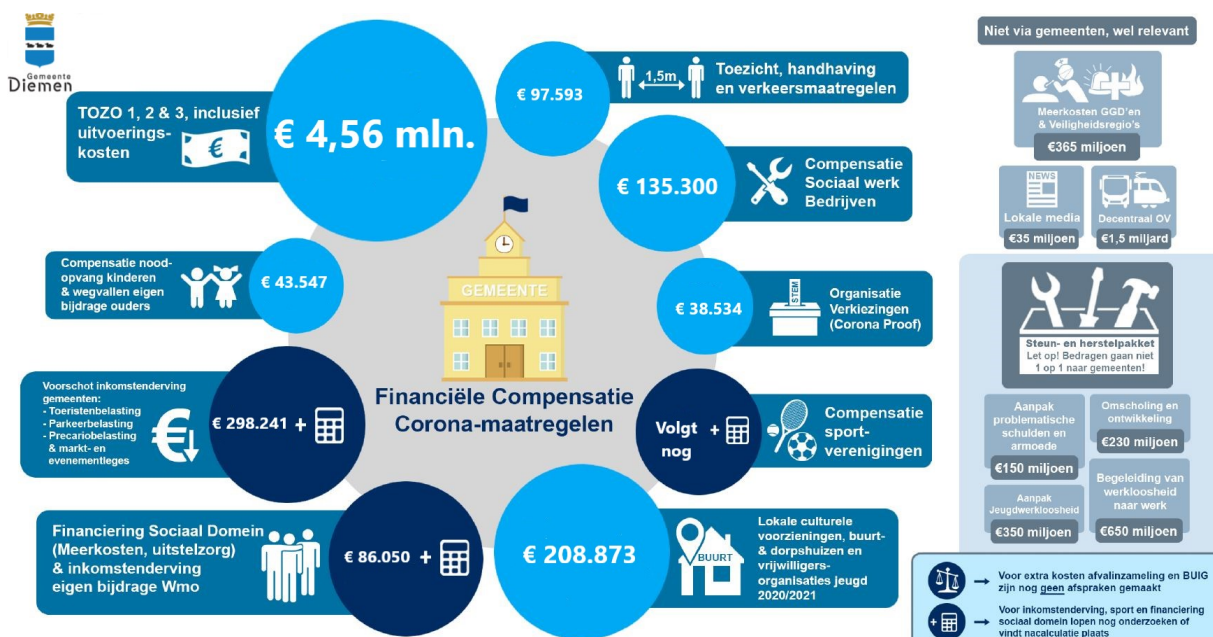

Septembercirculaire 2020

Corona pakket	
Lagere apparaatskosten (opschalingskorting) (compensatie corona)	110
Inhaalzorg en meerkosten Jeugdzorg (compensatie corona)	50
Inhaalzorg en meerkosten WMO 2015 (compensatie corona)	15
Buurt- en dorpshuizen (compensatie corona)	35
Vrijwilligersorganisaties jeugd (compensatie corona)	10
Toezicht en handhaving (compensatie corona)	95
Precariobelasting en markt- en evenementenleges (DU) (compensatie corona)	35
Noodopvang kinderen van ouders met cruciaal beroep (DU) (compensatie corona)	45
Eigen bijdrage Wmo (abonnementstarief) (DU) (compensatie corona)	25
Extra kosten verkiezingen 2020 en 2021 ivn Covid-19 (DU) (compensatie corona)	40
Compensatie toeristen- en parkeerbelasting (DU) (compensatie corona)	265
Lokale culturele voorzieningen (compensatie corona)	80
Lokale culturele voorzieningen (compensatie corona)	80
WSW exploitatietekorten (compensatie Corona)	135
Subtotaal Coronapakket	1.020

Toeristenbelasting

De hotelbranche is één van de sectoren die hard geraakt wordt door de coronacrisis. Na maanden gesloten te zijn, zijn de hotels vanaf 19 mei weer open gegaan met inachtneming van de anderhalve meter samenleving. Ook door het niet doorgaan van veel evenementen is het aantal overnachtingen behoorlijk teruggelopen. Uit overleg met de hotels blijkt dat er slechts 1/3 van de verwachte hotelovernachtingen in 2020 gaat plaatsvinden. Per saldo leveren het bijgestelde aantal overnachtingen een lager opbrengst toeristenbelasting van € 365.000 (2/3 van € 550.000) op.

De terugloop van het aantal overnachtingen maakt het lastig om de financiële exploitatie van de hotels rendabel te houden. Om de hotels enigszins tegemoet te komen stellen wij voor de toeristenbelasting in 2020 met terugwerkende kracht met 50% te verlagen. Gezien het lagere aantal verwachte overnachtingen levert de verlaging een nadelig effect van € 90.000 op.

Totaal zal de opbrengst toeristenbelasting in 2020 € 455.000 lager uitvallen.

Oninbare vorderingen

De coronacrisis leidt ertoe dat de invorderingsmaatregelen zijn vertraagd. Dit leidt ertoe dat we in vergelijking met voorgaande jaren de opbrengsten later ontvangen maar ook dat lang niet alle vorderingen geïnd kunnen worden. Op basis van de laatste informatie geeft Gemeentebelastingen Amstelland aan dat waarschijnlijk 4% van de belastingvorderingen oninbaar zal worden verklaard. Dit is iets gunstiger dan de voorgaande inschatting. Toen werd nog 5% als oninbaar ingeschat.

Voor Diemen leidt dat tot de volgende berekening:

Belastingsoort	Totaalopbrengst
OZB	€ 7 miljoen
Rioolheffing	€ 3 miljoen
Afvalstoffenheffing	€ 4 miljoen
Totaal	€ 14 miljoen

4% x € 14 miljoen levert een verwacht bedrag tot oninbaar verklaren van € 560.000 op. Standaard houden we rekening met een oninbare post van € 75.000. Per saldo € 475.000.

Uiteraard monitoren we de werkelijke ontvangsten nauwkeurig. Tot op heden is er slechts een lichte achterstand (ongeveer %) ten opzichte van voorgaande jaren. Na het opstarten van de invorderingsmaatregelen zal snel blijken hoe zich dit verder ontwikkelt.

Een dergelijke berekening kan ook gemaakt worden voor de overige debiteuren. Met name de inkomsten van erfpacht en de verhuur van grond komen hier in beeld. Het betreft hier totaal een jaarlijkse opbrengst van ongeveer € 3 ton. 5% van dit bedrag levert een verwacht oninbaar te verklaren bedrag van € 15.000 op.

Kosten ingezette acties en maatregelen 2020

Omschrijving	Kosten
Reeds eerder genoemde maatregelen uit eerste rapportage effecten coronacrisis¹⁰	
Versoepeling invorderingsbeleid	
- aanvullende bijdrage uitvoeringskosten (Gemeentebelastingen Amstelland + Duo+)	25.000
Lagere belastingopbrengsten	
- marktgelden	10.000
- parkeerbelasting	-
- precariobelasting	5.000
Uitstel betaling dividend	-
Nieuwe of gewijzigde maatregelen tweede rapportage effecten coronacrisis	
Compensatie RIJK	-1.020.000
Lagere belastingopbrengsten	
- toeristenbelasting	470.000
Meer oninbare vorderingen	
- belastingvorderingen	475.000
- overige vorderingen	15.000
Totaal	-20.000

¹⁰ Van deze maatregelen wordt geen toelichting gegeven in deze rapportage (zie hiervoor de eerste rapportage).